



**INSTITUCIÓN:**  
UNIVERSIDAD SANTO  
TOMÁS DE AQUINO

**FACULTAD:**  
ARQUITECTURA

**SEMESTRE:**  
TALLER X  
PROYECTO DE GRADO

**DOCENTE:**  
ARQ. FERNANDO ANDRES  
ESTEVEZ SUAREZ

**ENTREGA:**  
ENTREGA FINAL  
SEMESTRE

**ESTUDIANTE:**  
MARIA XIMENA RINCON LEMUS  
22180290

**PROYECTO:**  
DISEÑO DE COMPLEJO  
RESIDENCIAL PARA  
ESTUDIANTES UNIVERSITARIOS  
EN EL MUNICIPIO DE  
FLORIDABLANCA

**CONTENIDO:**  
PLANTA SÓTANO 2  
PARQUEADEROS

**FECHA:**  
ABRIL 26 DEL 2023

**ESCALA:**  
1:100

<b>PLANO</b>	<b>PLANCHA</b>
<b>A7</b>	7
	<b>DE.</b>
	11

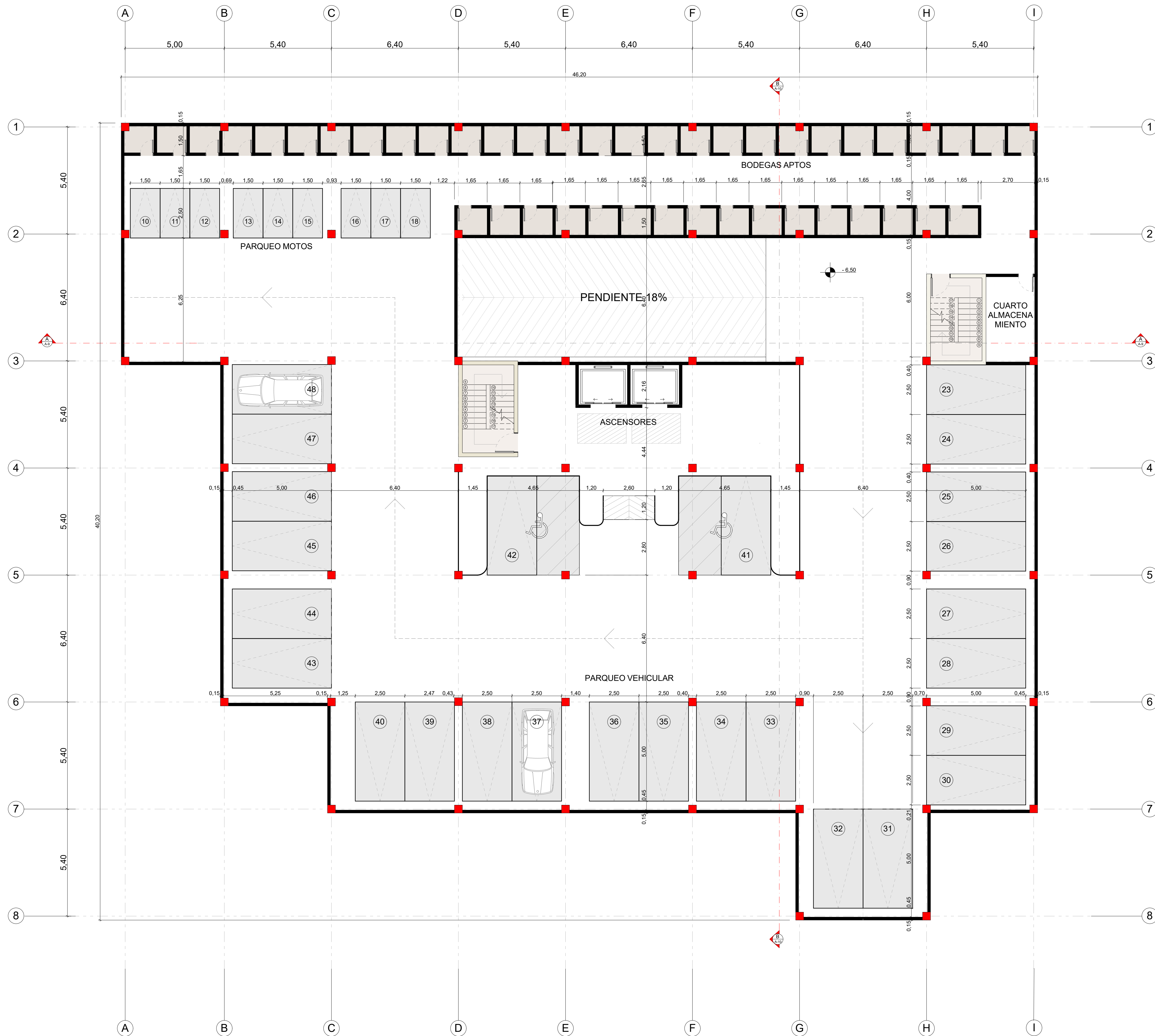

# PLANTA SÓTANO 2

ESC. 1:100

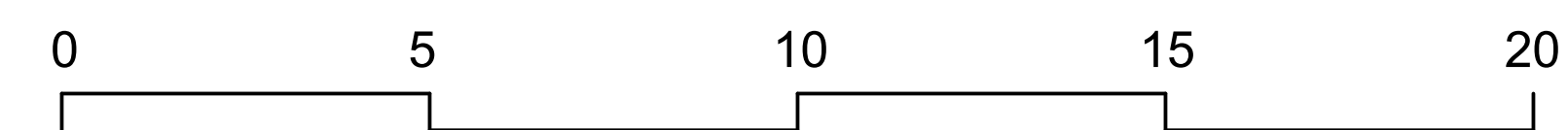

ESPACIO	CANTIDAD	ÁREA UND	ÁREA TOTAL
Parqueadero vehicular	24	12,50	300,00
Parqueadero moto	9	3,75	33,75
Parqueadero accesible	2	23,25	46,50
Bodega / Casillero	44	2,25	99,00
Cuarto almacenamiento	1	11,05	11,05
		Total	490,30 m <sup>2</sup>
		Áreas libres - Circulaciones	1,019 m <sup>2</sup>
		Área total sótano 2	1,510 m <sup>2</sup>

